

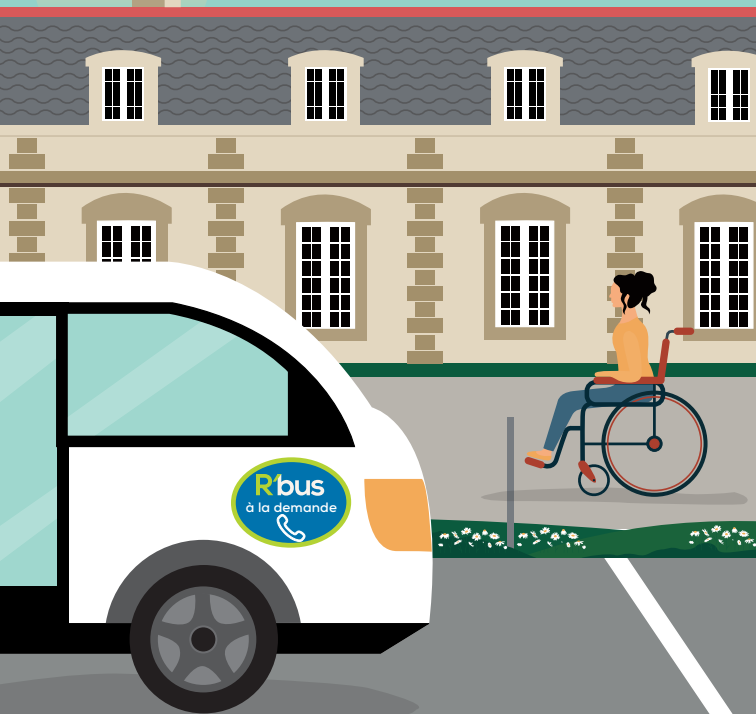

# R'bus TPMR

Transport des Personnes  
à *Mobilité Réduite*.



Ce service permet aux personnes en situation de handicap d'aller à Rochefort ou Tonnay-Charente avec un véhicule adapté.



[www.rbus-transport.com](http://www.rbus-transport.com)

# Transport pour les personnes à *mobilité réduite*.

**Ce service permet aux personnes en situation de handicap d'aller à Rochefort ou Tonnay-Charente avec un véhicule adapté.**

**DU LUNDI AU VENDREDI DE 7H À 19H**

**LE SAMEDI DE 9H À 19H**

sauf jours fériés

1. Je suis :



Je vais à **Rochefort** ou à **Tonnay-Charente**.

2. Je prépare mon **dossier** avec les **pièces justificatives**.

3. J'envoie mon dossier par :



**La Poste à :**

Communauté d'agglomération Rochefort Océan  
Service Mobilités et Déplacements  
Parc des Fourriers  
3 Avenue Maurice Chupin - BP 50224  
17304 ROCHEFORT



**E-mail à :**

[transport@agglo-rochefortocean.fr](mailto:transport@agglo-rochefortocean.fr)

4. Mon dossier est accepté. Je **réserve** au **05 46 99 22 66** au maximum 2h avant mon départ.

5. Je **me tiens prêt** pour le départ 5 minutes avant. Le conducteur vient me chercher devant mon domicile pour m'amener jusqu'au point d'arrêt choisi lors de ma réservation (pour le retour : arrêt vers domicile).







**1,20€/trajet**  
**Gratuit pour l'accompagnateur**

## 1 - Je suis

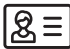

Je vais  
à Rochefort ou à Tonnay-Charente.

## 2 - Je prépare mon dossier avec

- un courrier avec mon numéro de téléphone pour demander mon inscription 
- la photocopie de ma carte d'invalidité d'un taux d'incapacité égal ou supérieur à 80% 
- ou la photocopie de ma carte mobilité inclusion 
- ou mon certificat médical qui dit que je ne peux pas prendre le bus 

## Mon dossier :

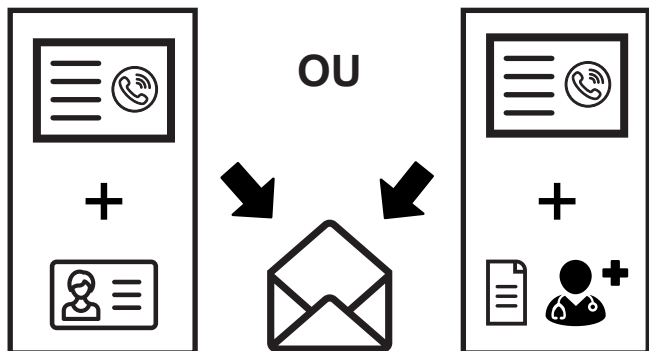

### 3 - J'envoie mon dossier

Par la Poste à :



Communauté d'agglomération

Rochefort Océan

Service Mobilités et Déplacements

Parc des Fourriers

3 Avenue Maurice Chupin - BP 50224

17304 ROCHEFORT

Par e-mail à :

transport@agglo-rochefortocean.fr



### 4 - Le service Mobilités et Déplacements étudie mon dossier.

Il me répond.

Si mon dossier est accepté, je peux réserver ma place dans le véhicule.

### 5 - Je réserve

Le service TPMR fonctionne du lundi au samedi sauf les jours fériés.

J'appelle au maximum 2h avant mon

départ au :



**05 46 99 22 66**

Je donne :

- mon nom et mon prénom
- mon adresse
- le jour de mon trajet
- le lieu où je souhaite être déposé à Rochefort ou Tonnay-Charente
- Je précise si une personne m'accompagne

On me donne mon horaire aller - retour.

Je le note.

## 6 - Mon trajet

### Aller

- Je me prépare pour l'horaire de mon départ.
- Le véhicule vient me chercher à mon adresse.
- Je paie 1,20 € au conducteur
- C'est gratuit pour l'accompagnateur
- Le véhicule me dépose à un arrêt de bus à Rochefort ou à Tonnay-Charente.



### Retour

- Je me prépare pour l'horaire de mon départ.
- Le véhicule vient me chercher à un arrêt de bus à Rochefort ou à Tonnay-Charente.
- Je paie 1,20 € au conducteur
- C'est gratuit pour l'accompagnateur
- Le véhicule me dépose à mon adresse.



RBUS-TRANSPORT.COM



### **Boutique R'bus**

Gare SNCF - place Françoise Dorléac  
17300 Rochefort



### **Téléphone**

05 46 99 22 66